

01			
02			
03			
04			
05			
06			
07			
08			
09			
10			
11	D		
12			
13			
14			
15			
16			
17			
18			
19			

MURATLI
(TEKİRDAĞ)

F19-d-06-d

F19-d-06-a

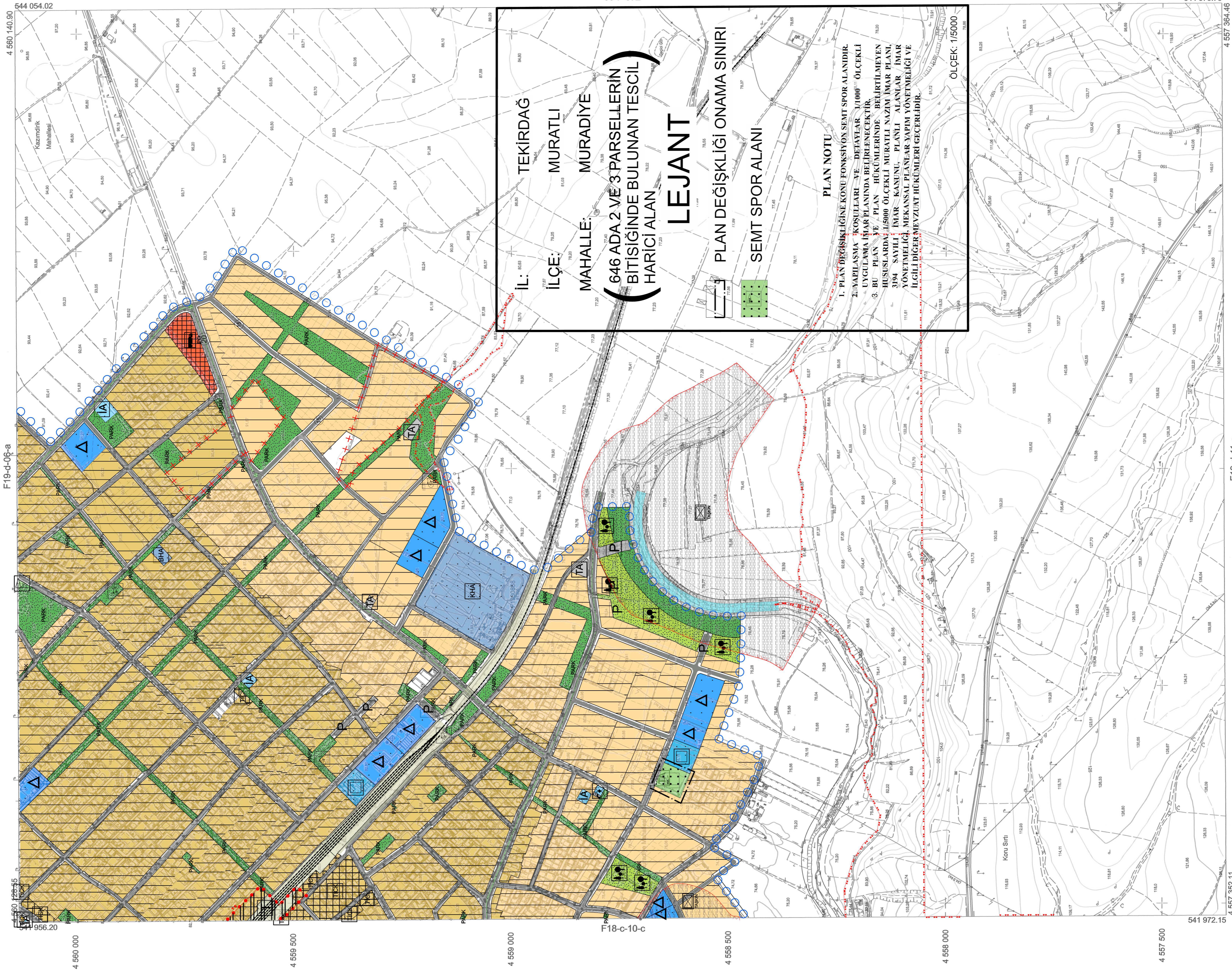

İL: TEKİRDAĞ
İLÇE: MURATLI
MAHALLE: MURADIYE
(646 ADA 2 VE 3 PARSELLERİN
BİTİŞİNDE BULUNAN TESCİL
HARİCİ ALAN)

LEJANT

PLAN DEĞİŞİKLİĞİ ONAMA SINIRI
SEMT SPOR ALANI

PLAN NOTU

- 1- PLAN DEĞİŞİKLİĞİNE KONE FONKSİYON SEMT SPOR ALANIDIR.
- 2- YAPILASMA KOSULLARI VE DETAYLAR 1/1000' LİK ÖLÇEKLİ UYGULAMA İMAR PLANINDA BELİRLENMEKTEDİR.
- 3- BU PLAN VE PLAN HÜKÜMLERİNDE BELİRTİLMİYEN HUSUSLARDA 1/5000 ÖLÇEKLİ MURATLI NAZIM İMAR PLANI, 3194 SAYILI İNAR - KANUNU, PLANLI ALANLAR İMAR YÖNETMELİĞİ, MEKANSAL PLANLAR YAPIM YÖNETMELİĞİ VE İLGİLİ DİĞER MEVZUAT HÜKÜMLERİ GEÇERLİDİR.

ÖLÇEK: 1/5000

Tekirdağ İli Muratlı İlçesine Alt: 100 Adet 1/5000 ve 128 Adet 1/1000 Ölçekli Halihazır Harita EMI Grup Bilgi Teknolojileri A.Ş. Tarafından Üretilmiş Olup 3194 Sayılı İmar Kanununun 7/A Maddesi Gereğince İncelendi ve Başkanlık Makamının 07/01/2016 Tarihli Yönergesi Uyarınca Onandı.

İNCELEYEN
15.05.2016
Betül ÇANKUROĞLU
Harita Mühendisi

KONTROL
15.05.2016
İbrahim TUGUT BOLAT
Harita Şube Müdürü V.



Dişan ERGİN
Büyükşehir Belediye Başkanı a.
İmar ve Şehircilik Dairesi Başkanı

MURATLI-F19-d-06-d
(TEKİRDAĞ)

- 1-Kurupınar Mahallesi
- 2-İstiklal Mahallesi
- 3-Kazımdirlik Mahallesi
- 4-Turan Mahallesi
- 5-Muradiye Mahallesi

Koordinatlar ve Pafta Bölümlenmesi En Son Güncellenen TUTGAYA Bağlı 2005.0 Epoğunda, GR80 Elipsoidi, 3 Derecelik Dilim Genişliğinde Ve Transversal Mercator (Tm) İzduşumunda, 27 Derecelik DOM Esasına Göre Düzenlenmiştir. 2012 Tarihinde Çekilen Y0A-30 cm Olan Renkli Hava Fotoğraflardan Üretilmiştir. Yapılar Saçak Çizgileriyle Gösterilmiştir.

YÜKLENİCİ
EMI GRUP BİLGİ TEKNOLOJİLERİ A.Ş.
Murat KANAT
Harita Mühendisi

F19-d-11-a
1/5000