

MURATLI  
(TEKİRDAĞ)  
F19-d-06-d-4-a

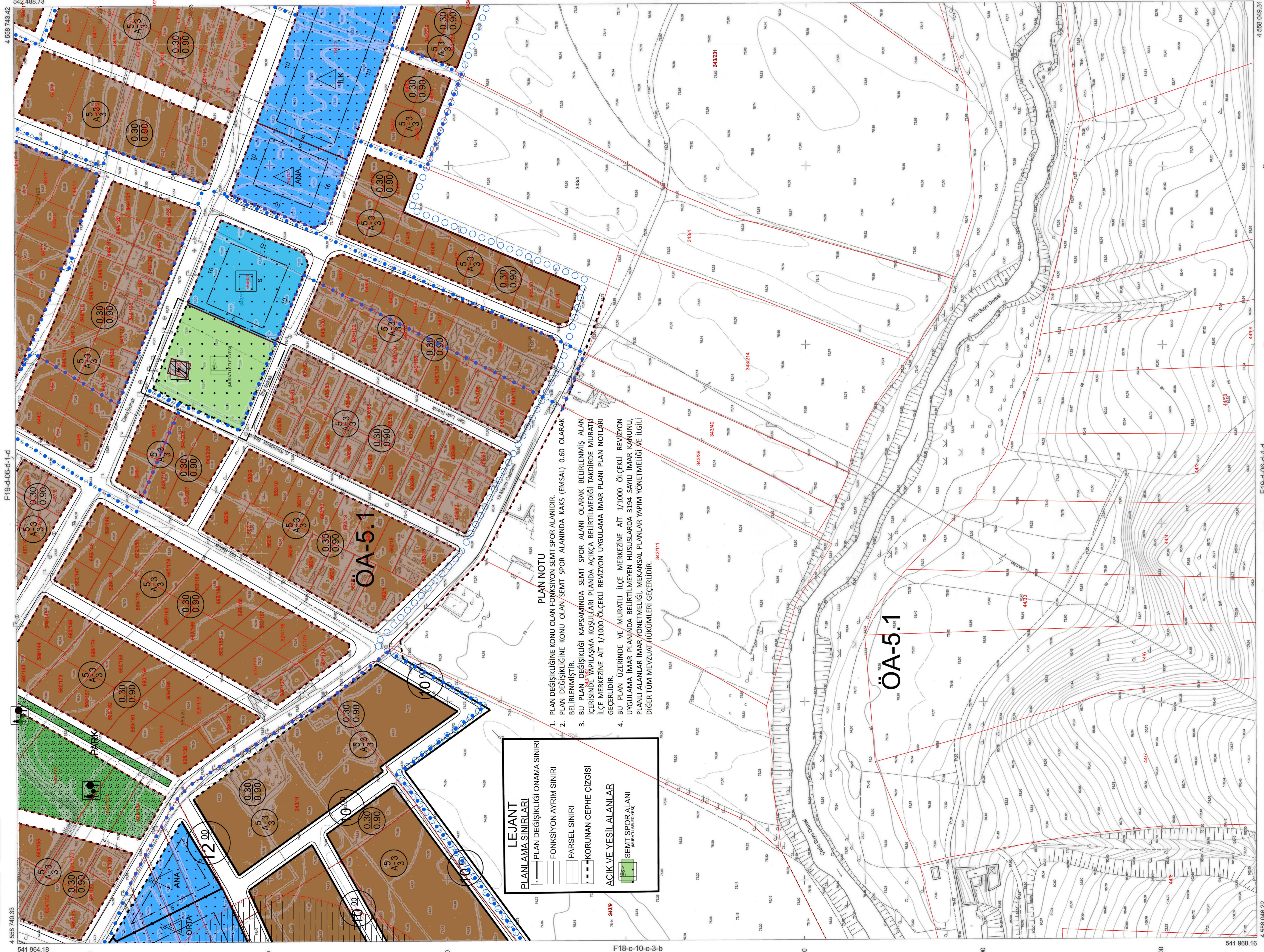

PLAN NOTU

1. PLAN DEĞİŞİKLİĞİNE KONU OLAN FONKSİYON SEMT SPOR ALANIDIR.
2. PLAN DEĞİŞİKLİĞİNE KONU OLAN SEMT SPOR ALANINDA KAKS (EMSA) 0.60 OLARAK BELİRLENMİŞTİR.
3. BU PLAN DEĞİŞİKLİĞİ KAPSAMINDA SEMT SPOR ALANI OLARAK BELİRLENMİŞ ALAN İÇERİSİNDE YAPILANMA KOŞULLARI PLANDA AÇIĞA BELİRTİLMEDİĞİ TAKDİRDE MURATLI İLÇE MERKEZİNE AİT 1/1000 ÖLÇEKTEKİ REVİZYON UYGULAMA İMAR PLANI PLAN NOTLARI GEÇERLİDİR.
4. BU PLAN ÜZERİNDE VE MURATLI İLÇE MERKEZİNE AİT 1/1000 ÖLÇEKTEKİ REVİZYON UYGULAMA İMAR PLANINDA BELİRTİLMİYEN HÜSUSLARDA 3194 SAYILI İMAR KANUNU, PLANLI ALANLAR İMAR YÖNETMELİĞİ, MEKANSAL PLANLAR YAPIM YÖNETMELİĞİ VE İLGİLİ DİĞER TÜM MEVZUAT HÜKÜMLERİ GEÇERLİDİR.

LEJANT	
—	PLAN DEĞİŞİKLİĞİ ONAMA SINIRI
—	FONKSİYON AYRIM SINIRI
—	PARSEL SINIRI
—	KORUNAN CEPHE ÇİZGİSİ
—	AÇIK VE YEŞİL ALANLAR
—	SEMT SPOR ALANI

Tekirdağ İl Muratlı İlçesine Akt. 100 Adet 1/5000  
ve 128 Adet 1/1000 Ölçekli Harita Harita  
EMİ Grup Bilgi Teknolojileri A.Ş. Tarafından  
Dijitalize Olup 3194 Sayılı İmar Kanununun 7/A  
Maddesi Gereğince İncelendi ve Başbakanlık  
Makamının 07/01/2016 Tarihli Yürürlüğüne  
Uyuncaca Onandı.

İNCELEYEN  
C. F. 2016  
B. Ç. 2016  
Harita Mühendisi

KONTROL  
C. F. 2016  
B. Ç. 2016  
Harita Şube Müdürü V.



ÖZGÜR ERGİN  
Biyünyeşehir Bölgeye Başkanı İ.İ.  
İmar ve Şehircilik Dairesel Başkanı

MURATLI  
(TEKİRDAĞ)

F19-d-06-d-4-a

YÜKLENCİ  
EMİ GRUP BİLGİ TEKNOLOJİLERİ A.Ş.  
MURAT KANAT  
Harita Mühendisi

1/1000

1-Muratlıya Mahallesi

1

Koordinatlar ve Pelta Bölümlenmesi En Son  
Güncellenen TÜTGA'ya Bağlı 2005.0 Epeğünde,  
GRS0 Elipsoidal, 3 Derecelik Dilim Genişliğinde  
Ve Transversal Mercator (Tm) İzdogumünde,  
27 Derecelik DOM Esasına Göre Dizenlenmiştir.  
Aralık 2015 Tarihinde Çekilen YO-A-10 cm Olan  
Renkli Hava Fotoğraflarından Üretilmiştir.  
Yapılar Sayarak Çizgilerine Gösterilmiştir.